

HAUS  
**LADEMANN**  
FISCHERINSEL

**GALERIE**

GW15

Wallstraße 85 • Berlin-Mitte

---

LAGE	EG/MZ/SG
ZIMMER	5
GESAMTFLÄCHE	677,41 QM

---

Grundriss 1/3

---

GALERIE/ AUSSTELLUNG 1	135,60 QM
GALERIE/ AUSSTELLUNG 2	85,57 QM
TEEKÜCHE 1	13,73 QM
FLUR	8,00 QM
BÜRO	20,58 QM

---

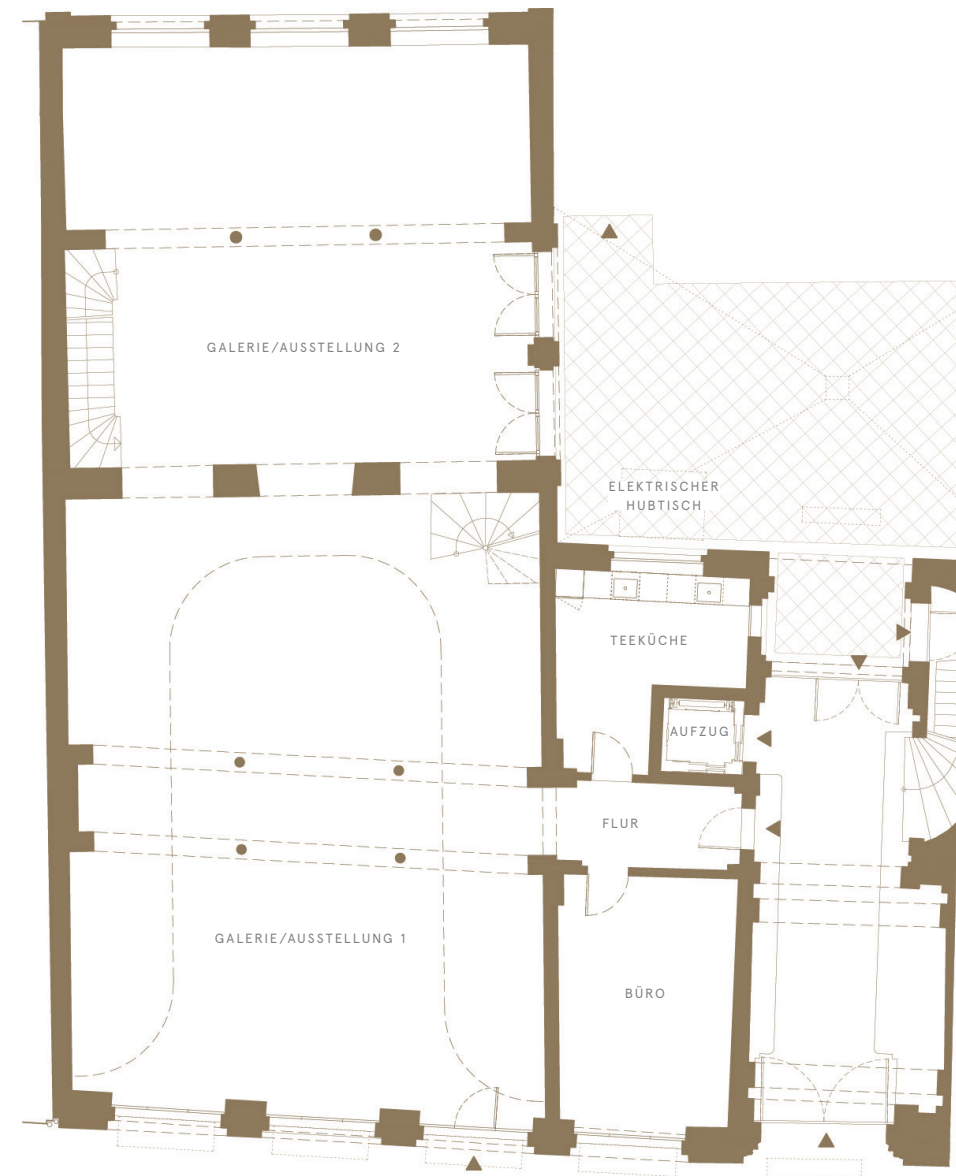

Erdgeschoss



Ansicht von Südosten -  
Wallstraße

HAUS  
**LADEMANN**  
FISCHERINSEL

**GALERIE**

GW15

Wallstraße 85 • Berlin-Mitte

---

LAGE	EG/MZ/SG
ZIMMER	5
GESAMTFLÄCHE	677,41 QM

---

Grundriss 2/3

---

GALERIE 1	60,20 QM
GALERIE 2	88,73 QM
GALERIE 3	29,19 QM
TEEKÜCHE	8,81 QM
WC	4,38 QM

---

Christmann Projekt-Entwicklung GmbH  
Kurfürstendamm 136 • 10711 Berlin • Deutschland  
+ 49 30 31 01 80 20 • info@christmann.ag  
Haus-Lademann.de

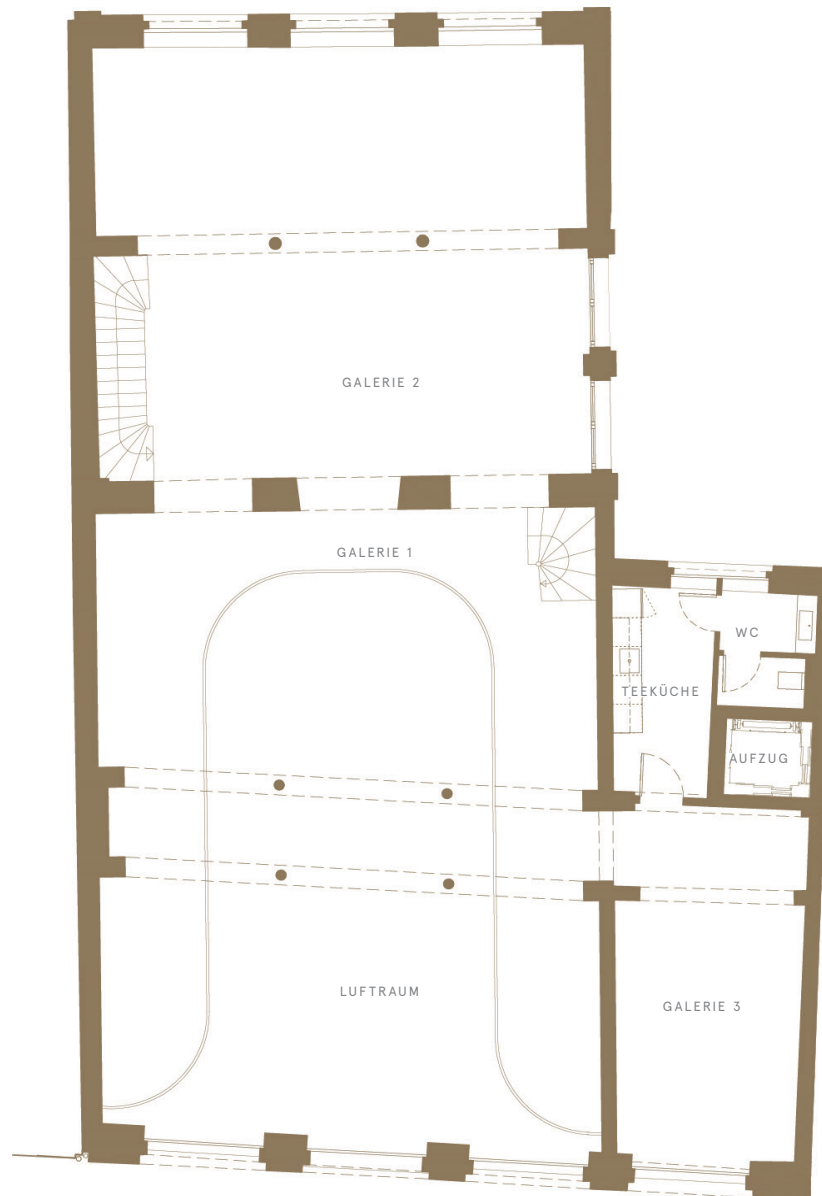

Mezzanin

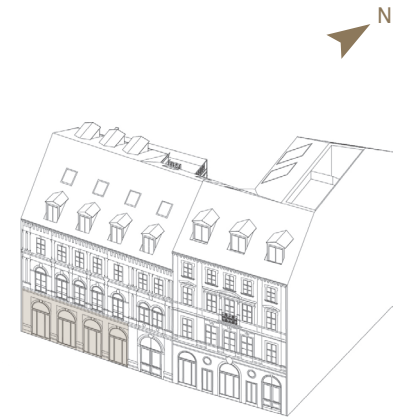

Ansicht von Südosten -  
Wallstraße

HAUS  
**LADEMANN**  
FISCHERINSEL

**GALERIE**

GW15

Wallstraße 85 • Berlin-Mitte

---

LAGE	EG/MZ/SG
ZIMMER	5
GESAMTFLÄCHE	677,41 QM

---

Grundriss 3/3

---

ARCHIV 1	106,48 QM
ARCHIV 2	85,86 QM
DUSCHE/WC	3,43 QM
TEEKÜCHE	13,73 QM
WC	3,04 QM

---

Christmann Projekt-Entwicklung GmbH  
Kurfürstendamm 136 • 10711 Berlin • Deutschland  
+ 49 30 31 01 80 20 • info@christmann.ag  
Haus-Lademann.de

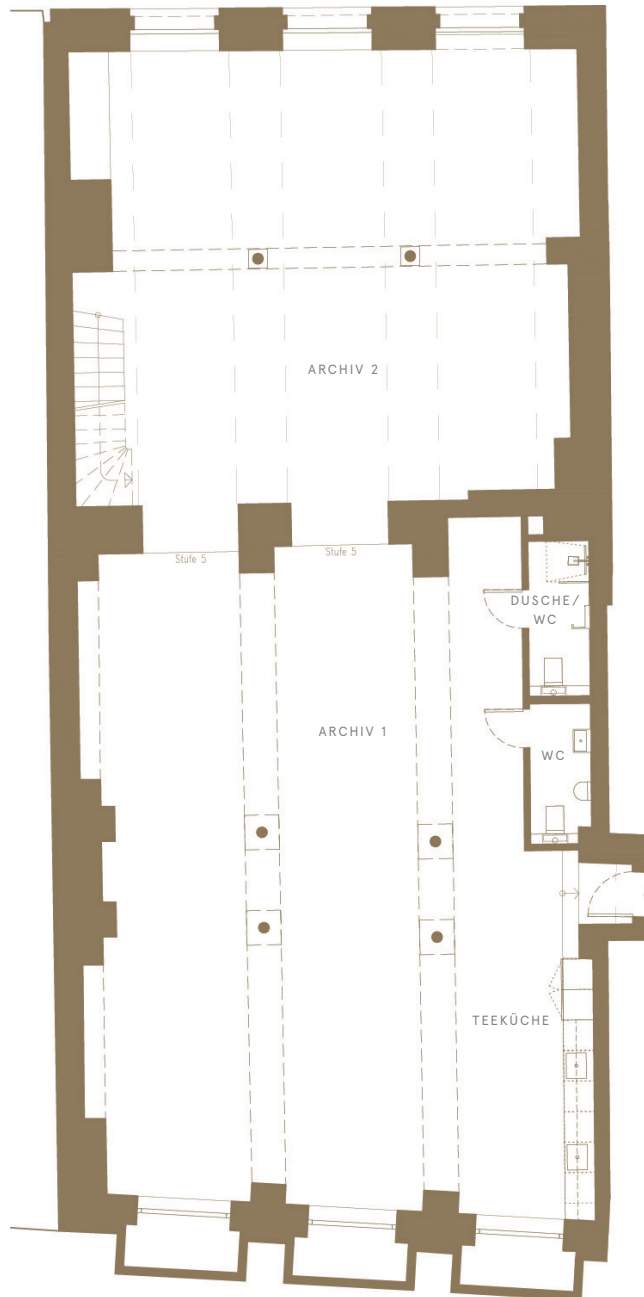

Spreegeschoss

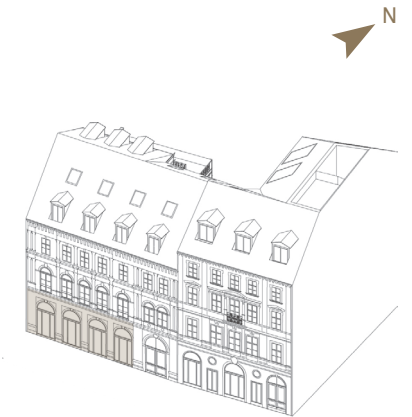

Ansicht von Südosten -  
Wallstraße