

HAUS  
**LADEMANN**  
FISCHERINSEL

**GALERIE**

GW17

Wallstraße 84 • Berlin-Mitte

---

LAGE	EG/MZ/SG
ZIMMER	5
GESAMTFLÄCHE	266,93 QM

---

Grundriss 1/3

---

WOHNZIMMER	51,67 QM
KÜCHE	26,78 QM
FLUR/TREPPE	11,56 QM
WC	2,91 QM

---

Christmann Projekt-Entwicklung GmbH  
Kurfürstendamm 136 • 10711 Berlin • Deutschland  
+ 49 30 31 01 80 20 • info@christmann.ag  
Haus-Lademann.de



Erdgeschoss

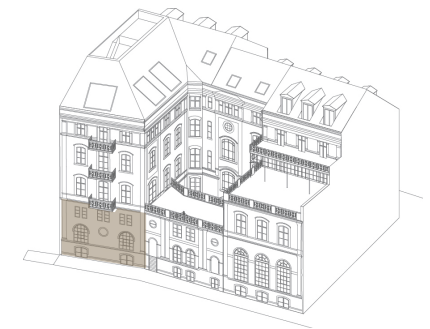

Ansicht von Nordwesten -  
Spreeseite

HAUS  
**LADEMANN**  
FISCHERINSEL

**GALERIE**

GW17

Wallstraße 84 • Berlin-Mitte

---

LAGE	EG/MZ/SG
ZIMMER	5
GESAMTFLÄCHE	266,93 QM

---

Grundriss 2/3

---

ZIMMER 1	28,00 QM
ZIMMER 2	29,80 QM
ABSTELLRAUM	3,13 QM
BAD/WC	9,02 QM
DUSCH/WC	4,68 QM
FLUR/TREPPE	15,16 QM

---

Christmann Projekt-Entwicklung GmbH  
Kurfürstendamm 136 • 10711 Berlin • Deutschland  
+ 49 30 31 01 80 20 • info@christmann.ag  
Haus-Lademann.de



Mezzanin



Ansicht von Nordwesten -  
Spreeseite

HAUS  
**LADEMANN**  
FISCHERINSEL

**GALERIE**

GW17

Wallstraße 84 • Berlin-Mitte

---

LAGE	EG/MZ/SG
ZIMMER	5
GESAMTFLÄCHE	266,93 QM

---

Grundriss 3/3

---

BÜRO	84,22 QM
------	----------

---



Spreegeschoss

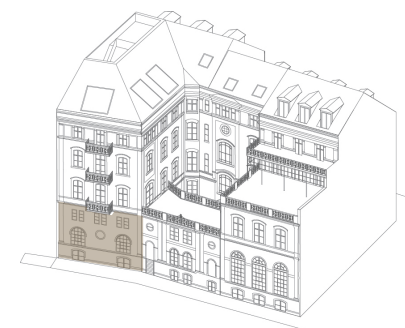

Ansicht von Nordwesten -  
Spreeseite